

SUPERFICIE ÚTIL CERRADA-EXTERIOR EN PB ZONA DE INTERVENCIÓN	52.84
PLANTA BAJA INTERIOR	48.77
HALL	48.77
PLANTA BAJA EXTERIOR	4.07
PATIO	4.07

01_Gres porcelánico Aragón Natural 40x40
C1 Interior C2 Rampas C3 Exterior

02_Gres porcelánico gris baños 40x40

03_Gres porcelánico Blanco 20x20

04_Tablero melaminado roble

05_Cerrajería acero esmaltada en negro

REFERENCIAS EQUIPAMIENTO.

Muro existente.

Ladrillo perforado.

Aislamiento lana de roca.

Placa de cartón-yeso.

Mortero hidrófugo.

LEYENDA

PLANTA BAJA

INTERVENCIÓN DE ACCESIBILIDAD EN EL CENTRO CULTURAL DE EL BURGO DE EBRO
C/OLESA Nº39 EL BURGO DE EBRO (ZARAGOZA), 50730
PROYECTORES: EXCMO AYUNTAMIENTO DE EL BURGO DE EBRO
EQUIPO REDACTOR:



GEN GRUPO GEN ARQUITECTURA
T. 876 811 464
C/Baja nº10, Eplia, Zaragoza

A01 EQUIPAMIENTO I-PB
DIN A3 1/75
REF. 2019_106 FECHA 2019/10



COLEGIO OFICIAL DE ARQUITECTOS DE ARAGÓN | Demarcación de ZARAGOZA.
VISADO Normal con fecha 22/10/2019. Número de expediente/fase ZA.2019003623400.
Documento con firma electrónica. Autenticidad verificable en coaa.egestion.es/validacion.aspx con CSV: xxxxxxxxxxxxxxxxxxxxxxxxx

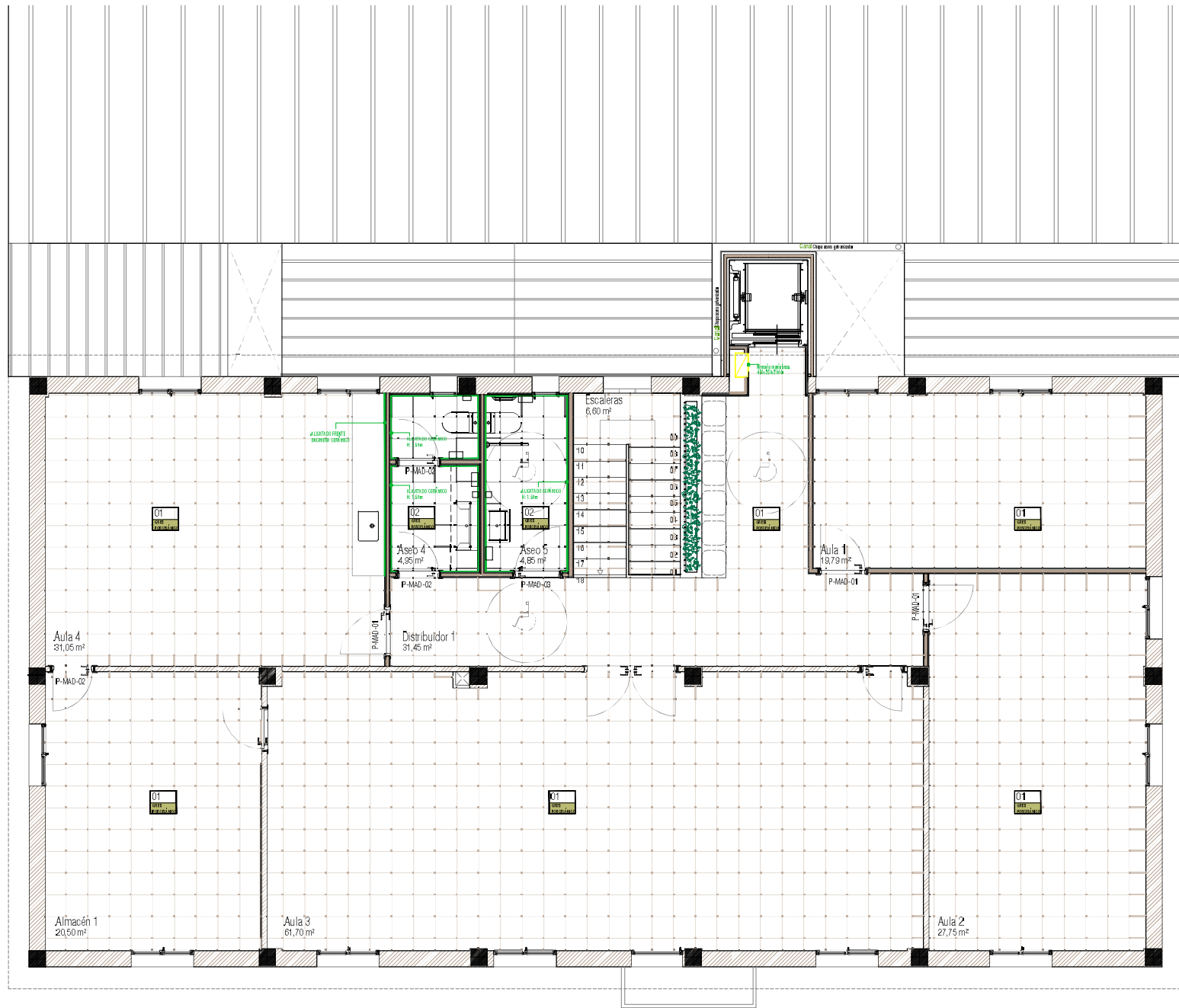

SUPERFICIE ÚTIL CERRADA-EXTERIOR EN P.1 ZONA DE INTERVENCIÓN		202
PLANTA PRIMERA INTERIOR		202
DISTRIBUIDOR 01		31,45
ALMACÉN 01		20,5
AULA01		19,79
AULA02		27,75
AULA03		61,7
AULA04		31,05
ASEO 04		4,85
ASEO 05		4,85
PLANTA PRIMERA EXTERIOR		0



REFERENCIAS EQUIPAMIENTO.

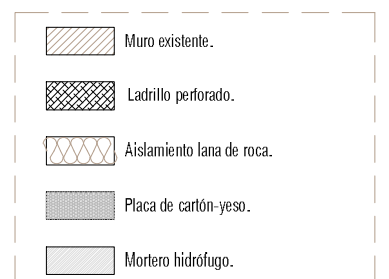

LEYENDA

PLANTA PRIMERA
 INTERVENCIÓN DE ACCESIBILIDAD EN EL CENTRO CULTURAL DE EL BURGO DE EBRO
 C/OLESA Nº39 EL BURGO DE EBRO (ZARAGOZA), 50730
 PROYECTORES: EXCMO AYUNTAMIENTO DE EL BURGO DE EBRO
 EQUIPO REDACTOR:



GEN GRUPO GEN ARQUITECTURA
 T. 876 811 464
 C/Baja nº10, Eplia, Zaragoza

A02 EQUIPAMIENTO II-P1
 DIN A3 1/75
 REF. 2019_106 FE-CHA 2019/10



COLEGIO OFICIAL DE ARQUITECTOS DE ARAGÓN | Demarcación de ZARAGOZA.
 VISADO Normal con fecha 22/10/2019. Número de expediente/fase ZA.2019003623400.
 Documento con firma electrónica. Autenticidad verificable en coaa.egestion.es/validacion.aspx con CSV: xxxxxxxxxxxxxxxxxxxxxxxxx

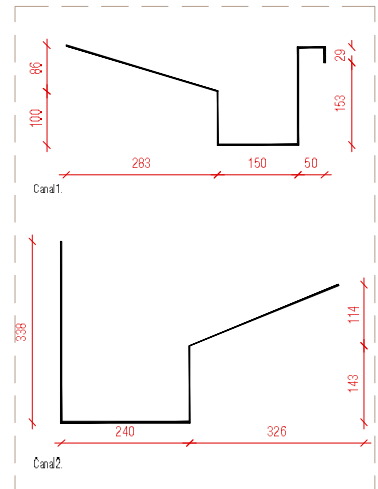
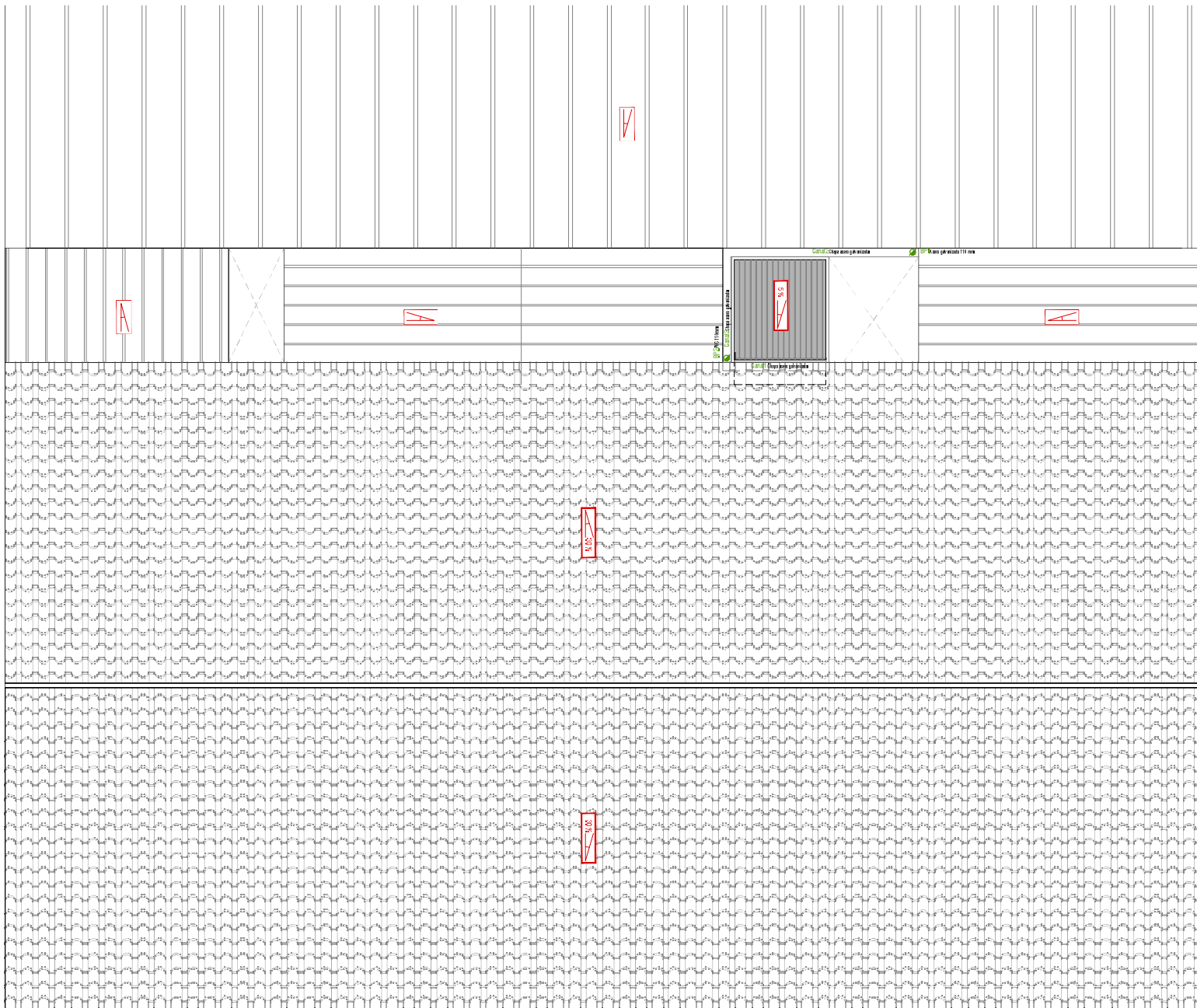



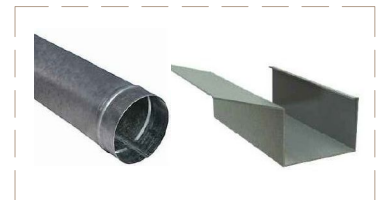

DETALLES CANALES.

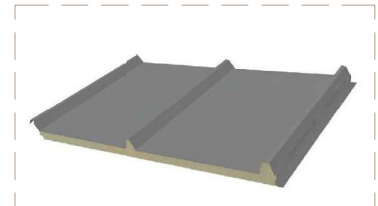

REFERENCIA CANALES Y BAJANTES.



REFERENCIA PANEL SANDWICH.

- LEYENDA
-  Muro existente.
 -  Ladrillo perforado.
 -  Aislamiento lana de roca.
 -  Placa de cartón-yeso.
 -  Mortero hidrófugo.

PLANTA CUBIERTA

INTERVENCIÓN DE ACCESIBILIDAD EN EL CENTRO CULTURAL DE EL BURGO DE EBRO
 C/ ELESA IMPERIAL, BURGO DE EBRO (ZARAGOZA), 50730
 PROYECTORES: EXCMO AYUNTAMIENTO DE EL BURGO DE EBRO
 EQUIPO REDACTOR:



GRUPO GEN
ARQUITECTURA

T. 876 811 464

C/Baja nº10, Eplia, Zaragoza

A03

EQUIPAMIENTO III-PC

DIN A3 1/75



REF. 2019_106 FECHA 2019/10



COLEGIO OFICIAL DE ARQUITECTOS DE ARAGÓN | Demarcación de ZARAGOZA.
 VISADO Normal con fecha 22/10/2019. Número de expediente/fase ZA.2019003623400.

Documento con firma electrónica. Autenticidad verificable en coaa.e-gestion.es/validacion.aspx con CSV: xxxxxxxxxxxxxxxxxxxxxxxxxxxx

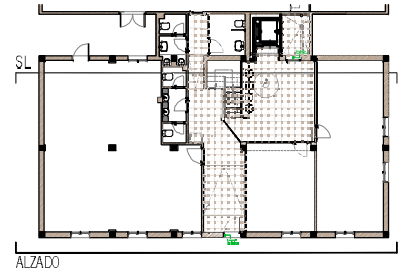

ALZADO



VISTA 01. Distribuidor Planta Primera



VISTA 02. Hall Planta Primera



VISTA 03. Zona espera Planta Baja



VISTA 04. Hall acceso principal

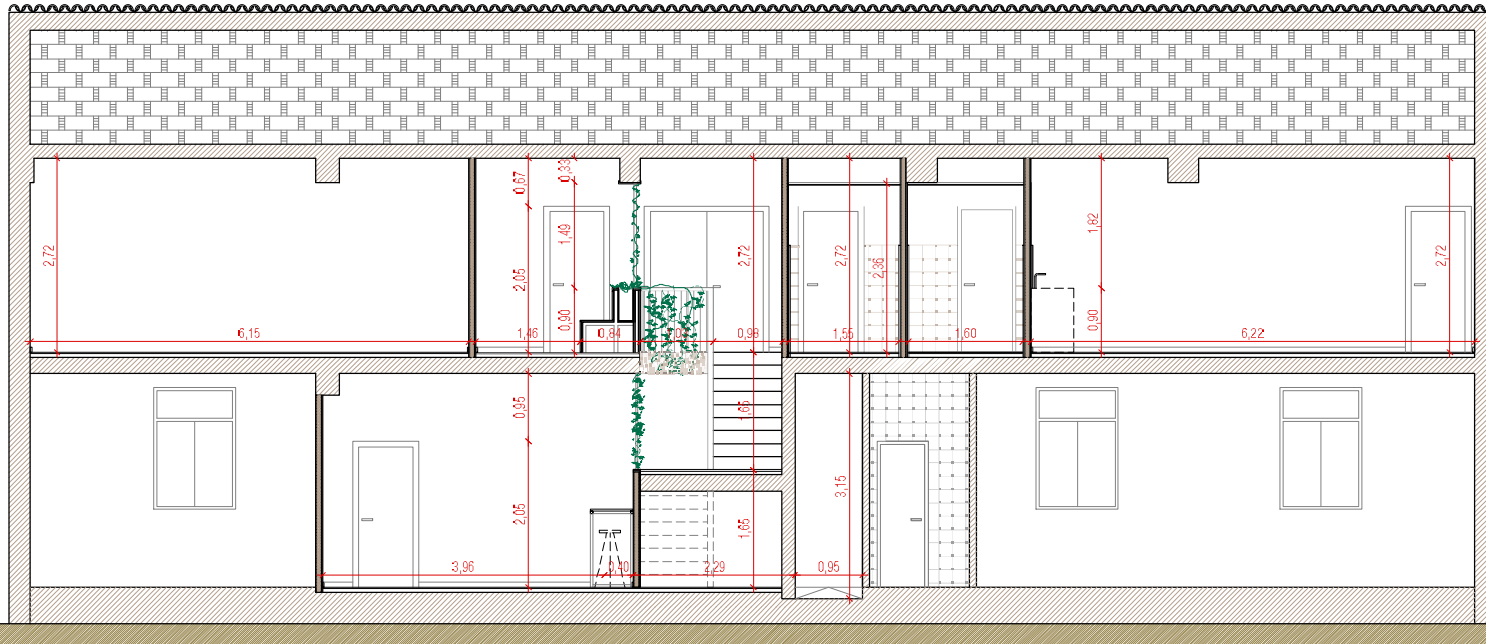

SECCIÓN LONGITUDINAL

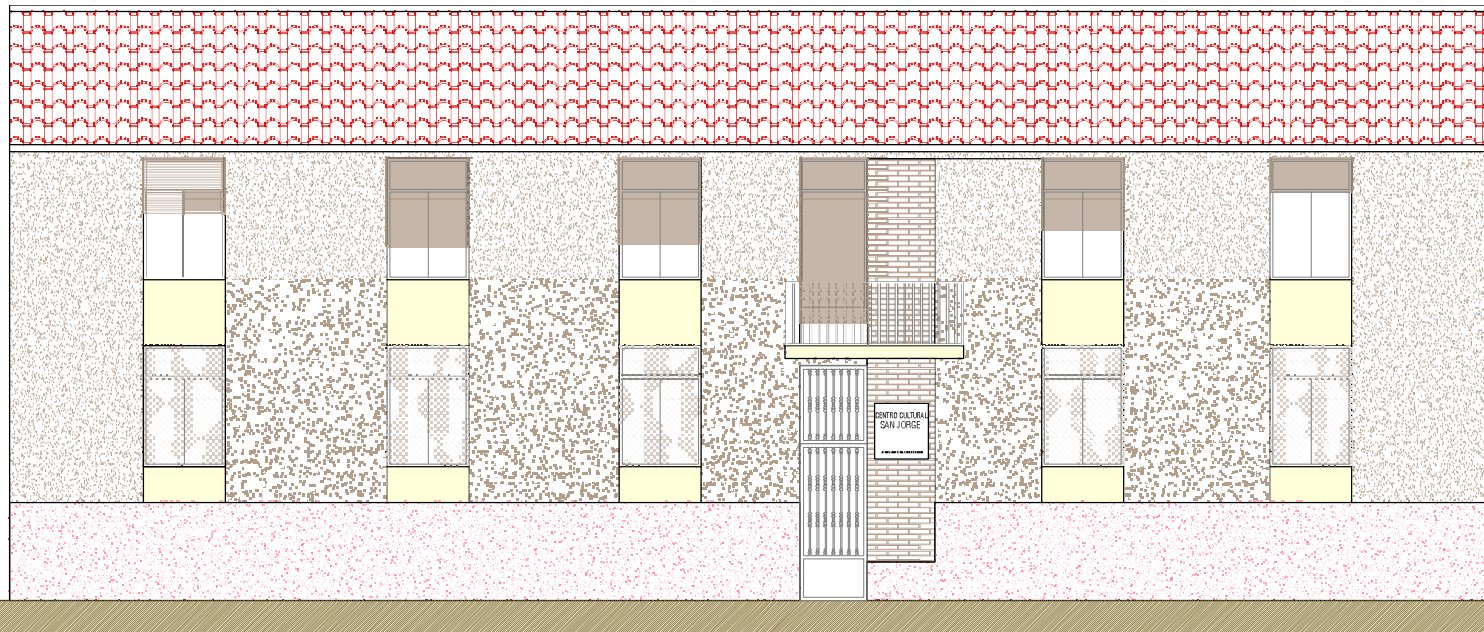

ALZADO PRINCIPAL. CALLE IGLESIA

INTERVENCIÓN DE ACCESIBILIDAD EN EL CENTRO CULTURAL DE EL BURGO DE EBRO
 C/ IGLESIA Nº10 EL BURGO DE EBRO (ZARAGOZA), 50730
 PROYECTORES: EXCMO AYUNTAMIENTO DE EL BURGO DE EBRO
 EQUIPO REDACTOR:



**GRUPO GEN
 ARQUITECTURA**

T. 876 611 464

C/Baja nº10, Eplia, Zaragoza

A04

EQUIPAMIENTO IV - ALZADO Y S.L.

DIN A3 1/75



REF. 2019_106 FECHA 2019/10



COLEGIO OFICIAL DE ARQUITECTOS DE ARAGÓN | Demarcación de ZARAGOZA.
 VISADO Normal con fecha 22/10/2019. Número de expediente/fase ZA.2019003623400

Documento con firma electrónica. Autenticidad verificable en coaa.gestion.es/validacion.aspx con CSV: xxxxxxxxxxxxxxxxxxxxxxxxx